



**BULLETIN D'INSCRIPTION A RETOURNER : JUSQ'AU 10 AVRIL 2018**

**Charles-André Theurillat** ou **Manu Rayot**  
**Rue de France 107** **46 Ter Grande Rue**  
**2916 FAHY** **F-25310 Abbévillers**  
**Tél.fixe. : 032 4766529** **Tél.fixe : + 33(0) 3 81309424**  
**Tél.mobile : 079 7322641** **Tél.mobile : + 33(0) 6 73571329**  
**Email : [catheurillat@bluewin.ch](mailto:catheurillat@bluewin.ch)** **Email : [ghislain.rayot@wanaddo.fr](mailto:ghislain.rayot@wanaddo.fr)**

Ou directement au club e-mail : [info@fcolympicfahy.ch](mailto:info@fcolympicfahy.ch)

Informations et formulaire sur notre site internet :

<http://www.fcolympicfahy.ch>

NOM,PRENOM : .....

ADRESSE : .....

Tél.fixe : ..... Tél.mobile : .....

Email : .....Heure départ souhaitée : .....

NOMBRE ADULTES :.....X 38.-CHF. / 35.-€ =.....

NOMBRE ENFANTS 11-15 ANS :.....X 20.-CHF / 18.-€ =.....

NOMBRE ENFANTS 07-10 ANS :.....X 12.-CHF. / 10.-€ =.....

NOMBRE ENFANTS 0- 6 ANS :.....X GRATUIT ( collation).

A REGLER AU CCP : 25-14181-6 FC OLYMPIC FAHY.

CHEQUE EN € A L'ORDRE FC OLYMPIC FAHY. **DELAI : 10 AVRIL 2018**

*Toutes les réservations devront se faire via le formulaire précité. Dès réception de votre inscription et paiement vous recevrez la confirmation par email, sms ou tél. ainsi que l'heure de votre départ au plus tard 1 semaine avant la manifestation. Aucun remboursement ne sera effectué après votre inscription.*

# FAHY

## **DIMANCHE 29 AVRIL 2018**

## **16 ème BALADE**

## **GOURMANDE D'AJOIE**

**ORGANISATION : FC OLYMPIC FAHY** <http://fcolympicfahy.ch>



## Au Menu :

- 1<sup>ère</sup> étape : gâteau aux patates, terrine de thon et sa garniture.
- 2<sup>ème</sup> étape : soupe aux pois
- 3<sup>ème</sup> étape : flouttes et sa purée de pommes,
- 4<sup>ème</sup> étape : bière ou jus de pommes,
- 5<sup>ème</sup> étape : assiette ajoulote, pommes de terre grillées, salade,
- 6<sup>ème</sup> étape : saveurs des pâturages,
- 7<sup>ème</sup> étape : striflates, crème brûlée, café.

*Le menu est accompagné de 4 vins différents servis dans un verre gravé offert au départ.  
Boissons sans alcool 0-15 ans.*

AVEC LE SOUTIEN DE

**RAIFFEISEN**

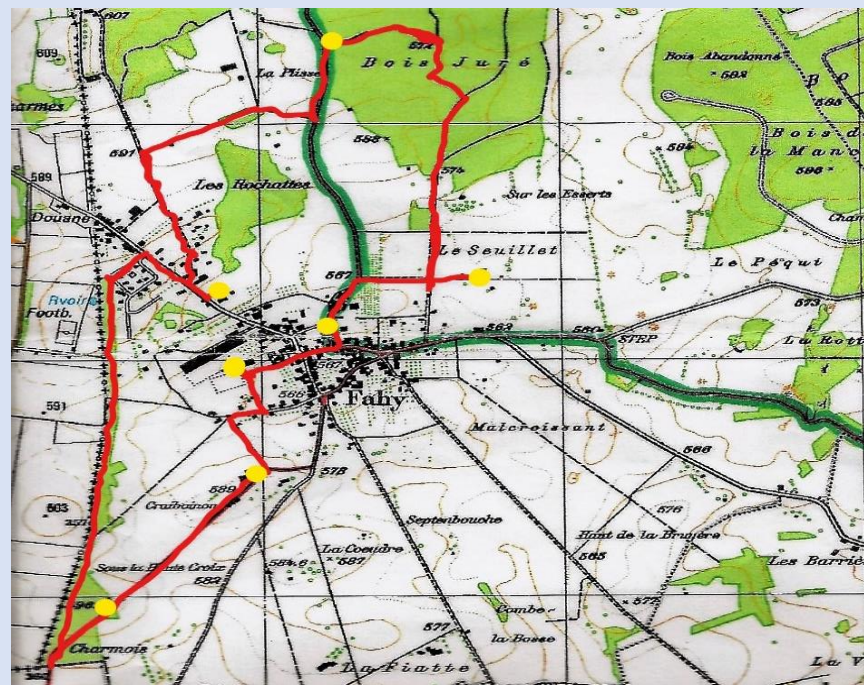



**Parcours et règlement :** La marche se déroulera dans le finage de Fahy où un parcours de 8,2 km. sera balisé et adapté à tout public. Pour les connaisseurs, le parcours reste inchangé. Tout le long du parcours et à intervalles réguliers seront disposés les différents arrêts restauration. Cette balade aura lieu par n'importe quel temps. En cas de non- participation le montant de l'inscription restera acquis à l'organisateur.

Les départs se feront par groupe de 45/55 personnes dès 10.00 h. et par intervalles de 15 min., jusqu'aux environs de 12.30 h. Vous pouvez suggérer votre horaire sachant que nous ferons au mieux pour le respecter. Les chiens ne sont tolérés que s'ils sont tenus en laisse.

Les organisateurs dégagent toute responsabilité en cas d'accident ou de défaillance des participants ainsi qu'en cas de vol (s) pouvant intervenir durant la manifestation.

**WC à DISPOSITION AUX STANDS : 2,3, 5 et 7**

**DEPART ET ARRIVEE AU TERRAIN DE FOOTBALL, AVEC POSTE SANITAIRE.**

Empfangsschein / Récépissé / Ricevuta	Einzahlung Giro	Versement Virement	Versamento Girata
<p>Einzahlung für / Versement pour / Versamento per</p> <p><b>Société de football Olympic</b> 2916 Fahy</p> <p>CH21 0900 0000 2501 4181 6</p>	<p>Einzahlung für / Versement pour / Versamento per</p> <p><b>Société de football Olympic</b> 2916 Fahy</p> <p>CH21 0900 0000 2501 4181 6</p>	<p>Zahlungsweg / Modal versement / Modal versamento</p>	 <p>Bl. 02/216</p>
<p>Konto/Compte/Conto <b>25-14181-6</b></p> <p><b>CHF</b></p> <p>Einbezahlt von / Versé par / Versato da</p>	<p>Konto/Compte/Conto <b>25-14181-6</b></p> <p><b>CHF</b></p> <p>105</p>	<p>Einbezahlt von / Versé par / Versato da</p>	
 <p>449000081</p>	<p>Die Annahmestelle L'office de dépôt L'ufficio d'accettazione</p> <p>0150503</p>	<p>250141816&gt;</p> <p>250141816&gt;</p>	